



セーフコミュニティ
国際認証都市！

市報 ちちふ

2023
12 月号

No.225

令和5年12月10日
毎月1回発行



つなげ 未来へ

～令和7年全国植樹祭にむけた「苗木のスクールステイ」～

発行・編集／秩父市役所 〒368-8686 埼玉県秩父市熊木町8番15号 ☎0494-22-2211 (代表)

人口／58,432人 (-42人) 男／28,598人 (-26人) 女／29,834人 (-16人) 世帯／26,222世帯 (+7世帯) (カッコは前月比)
出生／22人 死亡／73人 転入／108人 転出／99人 (10月中の人数) 【令和5年11月1日現在～外国人を含む～】

年末年始期間中の業務案内

何かと忙しい年末年始。市民の皆さんに関係の深い窓口業務は毎年大変混雑します。手続きなどはお早めに済ませるようにならねばなりません。市役所、吉田・大滝・荒川総合支所および各出張所等は、左表の業務案内や施設を除き、原則として12月29日(金)～1月3日(水)までの6日間を休ませていただきます。なお、納税については19ページ「12月の納税」記事をご覧ください。

12月31日(日)・1月1日(月・祝)は休日等の戸籍の届出窓口を実施せず、警備員のみが配置されます。また、水道局では、休業期間中の水道の使用申し込みや使用中止の受け付けは行いませんのでご注意ください。

市立病院からお願い

院内感染防止のため、面会はお断りします。
また、病院からの特別な要請がない限り病棟内への立ち入りを禁止します。
ご理解ご協力をお願いします。

業務内容・施設名	25月	26火	27水	28木	29金	30土	31日	1月・祝	2火	3水	4木	5金	6土
ごみの収集業務(収集日は「ごみカレンダー」にて) ※収集日当日午前8時までに出してください。								休					
ごみの持ち込み ※受付時間=午前9時~正午、午後1時~4時								休					休
問可燃ごみ：秩父クリーンセンター(☎24-8050)/不燃ごみ：秩父環境衛生センター(☎23-8921)													
火葬業務								休					
霊柩車業務								休					
問秩父斎場☎23-1678													
し尿収集業務(▲：正午まで/4日から平常)								休					休
※浄化槽の清掃、汚泥運搬業務の依頼は、計画的に余裕をもって清掃・運搬業者へ直接依頼してください。													
問秩父広域市町村圏組合清流園☎54-0232													
市立病院(外来診察日)								休					休
〃(◎：二次救急当番日)		◎		◎	◎		◎		◎		◎	◎	
大滝国民健康保険診療所(医科)								休					休
〃(歯科)			休					休					
中村・下郷児童館								休					
教育相談室(下郷児童館2階)								休					
ちちぶキッズパーク		休						休					
いきがいセンター・高齢者憩いの家								休					
影森・高篠福祉交流センター		休						休					
老人福祉センター溪流荘		休						休					
秩父宮記念市民会館		休						休					
市立図書館(秩父・荒川・吉田分館)	休							休					
市立図書館(大滝分館)								休					休
歴史文化伝承館・各公民館								休					
大滝歴史民俗資料館								休					
荒川歴史民俗資料館		休						休					
浦山歴史民俗資料館/武甲山資料館		休						休					
吉田石間交流学習館								休					
温水プール								休					
文化体育センター								休					
その他の体育施設								休					
聖地公園管理事務所(メモリアルホール)								休					
吉田元気村		休						休					
ちちぶ銘仙館								休					
秩父まつり会館		休						休					
道の駅 ちちぶ								休					
道の駅 龍勢茶屋								休					
秩父事件資料館・龍勢会館		休						休					
道の駅 大滝温泉(遊湯館)					休							休	
〃(郷路館食堂)					休							休	
〃(郷路館売店)					休							休	
道の駅 あらかわ								休					
じばさん商店								休					
地場産センター(貸館)								休					

統計功績者に対する
総務大臣表彰



多比羅 昌子氏
(品沢)

多比羅氏は統計調査に、平成6年以來63回にわたり従事したこと
から、長年の功績が認められ総務大臣表彰を受賞されました。

ご寄付ありがとうございました

次の方から、社会福祉のために寄付をいただきました。温かな善意に感謝し、ご紹介いたします。(令和5年10月)
▶10月6日、女たちと幽芳窯(浅香威津子代表)様から、30,000円
▶10月17日、グループみらい(東間徳美代表)様から、155,273円



公衆衛生事業功勞



秩父市環境衛生推進員連絡会
宮嶋 秀夫氏
(金室町)



秩父市環境衛生推進員連絡会
高橋 虎男氏
(日野田町)



秩父市食生活改善推進員協議会
関根 幸江氏
(上宮地町)

地方自治功勞



秩父市議会議員
金崎 昌之氏
(寺尾)

公衆衛生事業功勞

秩父市環境衛生推進員連絡会
杉田 裕司氏
(東町)

秩父市環境衛生推進員連絡会
大原 功樹氏
(定峰)

秩父市環境衛生推進員連絡会
遠藤 明氏
(道生町)

秩父市環境衛生推進員連絡会
小久保美津枝氏
(定峰)

消費生活功勞



秩父市くらしの会書記
黒澤しげ子氏
(下吉田)

県知事表彰

高齢者叙勲

高齢者叙勲(春秋叙勲を受章されていない方で満88歳を迎える方)をご紹介します。

瑞宝双光章

杉田 守正氏(黒谷)

旭日单光章

柳原 豊明氏(上吉田)

秩父郡市叙勲者連合会事務局
(秘書課) ☎ 22-2201

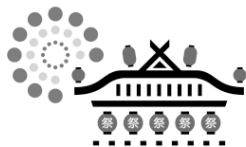

秩父おもてなしTV
chichibu omotenashi



市政情報発信中! ぜひご覧ください
☎ (一社) 秩父地域おもてなし観光公社
☎ 26-6260

ちちぶエフエムで
秩父市の情報を発信中!

・「秩父市インフォメーション」
毎日午前7時55分から3~5分間
○FMの79.0MHzにチューニング!
○スマートフォンでも、「FMプラ
プラちちぶエフエム」から!



二十歳のつどいに参列される皆さんへ

市では、二十歳の節目を祝福し、次のとおり二十歳のつどいを行います。

と き 令和6年1月7日(日) 午前10時30分開式
(受け付けは午前9時30分から)

と ころ 市民会館大ホール

対 象 原則として、平成15年4月2日から平成16年4月1日までに生まれた方で、令和5年10月31日現在、市内に在住する方。

内 容 式典(市長祝辞、来賓祝辞、二十歳代表あいさつ)

●開場から開式までの間、ホール内にBGMとして市内各中学校の校歌を放送します。

●式典終了後、卒業中学校単位で記念写真の撮影を行います。

その他 該当者には案内状を12月上旬に送ります。

案内状が届かない場合はお問い合わせください。

参加する場合に届け出が必要な方

①11月1日以後の転入者

②市外に住民登録のある方

※飲酒されている方、アルコールおよび式典妨害のおそれのある物品などをお持ちの方のご入場は、お断りします。

※駐車スペースが限られています。ご来場の際には、乗り合わせや送迎、公共交通機関のご利用にご協力ください。

※予定の変更、あるいは中止の場合は、随時、市庁などでお知らせします。

☎生涯学習課 ☎22-0420

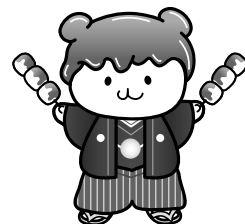

\\ おかげさまで6年目! //

ちちぶ出会いサポートセンタージュノール 冬の女性限定キャンペーン

感謝の気持ちを込めて、女性限定で期間内に登録いただいた方に登録日より3か月間無料お試しのキャンペーンを行います。ジュノールで出会った方からうれしいご報告が届いています。次はあなたの幸せを見つけてみませんか?

スマホでマッチングできる新システムを導入してから1年8か月がたち、AIによる定期的なお相手紹介も順調に進んでいます。

お手元で検索できる体験をしてみませんか?

期 間 12月1日(金)~令和6年2月29日(休)

対 象 新たな出会いを求めている20歳以上の独身女性

※開設してから、お見合い数は180組を超え、すでに17組がカップルになっています。

※プライバシーにも配慮しており、最初のお見合いは、センターで行いますので、安心して登録できます。

☎NPO法人ちちぶ出会いサポートセンタージュノール(地場産センター3階)

☎26-7518(火曜日定休)

仮登録はこちらから→



秩父宮記念市民会館 自主事業

柿喰う客こどもと観る演劇プロジェクト

『ながぐつをはいたねこ』



チケット
発売中!

2年前に新型コロナウイルスの流行拡大により惜しくも公演中止となった人気劇団・柿喰う客の子どもから大人まで楽しめる演劇作品、待望の復活公演!

と き 2月23日(金・祝)午後2時開演(午後1時30分開場)

と ころ 大ホールフォレスト

料 金【全席自由】大人2,000円、高校生以下1,000円 ※3歳以下の入場不可。

☎【電話予約】☎23-2294(午前9時~午後6時・火曜日休館)

※予約後、翌日から2週間以内に市民会館ホール事務室にてチケットをお引き取りください。

【チケットぴあ】インターネットにて予約可。

【窓口販売】市民会館ホール事務室(午前9時~午後6時・火曜日休館)

☎市民会館☎24-6000(午前9時~午後6時・火曜日休館)

**皆さんの
ご意見を
お寄せください!**



～秩父市パブリックコメント手続き～

公表時期および意見募集期間

12月25日(月)～令和6年1月24日(水)

公表方法

- ・市HPへの掲載
- ・障がい者福祉課、高齢者介護課、吉田・大滝・荒川総合支所市民福祉課での閲覧

意見の提出方法

- ・障がい者福祉課、高齢者介護課、吉田・大滝・荒川総合支所市民福祉課窓口へ文書で提出
- ・障がい者福祉課、高齢者介護課へ郵送
〒368-8686
秩父市熊木町8-15
- ・FAXで送信
- ・電子メールで提出
- ・何でも投書箱へ投函



第七期秩父市障がい者福祉計画

計画の内容

①早期療育と学校教育の充実、②地域生活の充実、③社会参加の促進を基本目標とした施策を展開します。障害者基本法に基づく「障害者計画」と、障害者総合支援法に基づく「障害福祉計画」、児童福祉法に基づく「障害児福祉計画」をひとつの計画として策定します。

問障がい者福祉課

☎27-7331

FAX27-7336

✉shogai-fukushi@city.chichibu.lg.jp

秩父市高齢者福祉計画・第9期介護保険事業計画

計画の内容

地域包括ケアシステムの構築を目指し、老人福祉法に基づく「高齢者福祉計画」と、介護保険法に基づく「介護保険事業計画」を一体化して策定し、健康づくり、介護サービスなど高齢者福祉全般にわたる施策を展開します。

問高齢者介護課

☎25-5205

FAX27-7336

✉kaigo@city.chichibu.lg.jp

4年ぶりの通常開催となった「消防団特別点検」は、市民の皆さんにご観覧いただき、盛大に実施することができました。

特別点検では、消防団員の服装や姿勢などの点検を行う「部隊点検」や消防団車両の赤色灯やサイレンの点検を行う「車両点検」、さらには、徒歩部隊や車両部隊が行進を行う「分列行進」を行いました。それぞれの点検において、規律のとれた動作を見ることができ、団員一人ひとりの資質の高さを改めて感じました。

消防団員は、火災や台風などの災害の際に、その地域と住民の皆さんの安全を守る重要な役割を担っています。また、平時におい

消防団員募集!

秩父市長 北堀 篤

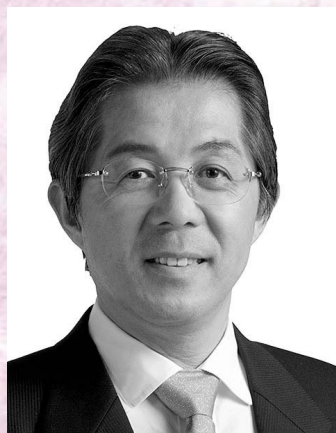

**市長
コラム**

でも防災訓練をはじめ、防火・防災意識の啓発のための広報活動など、地域の防災リーダーとして活動していただいております。

昨今、消防団へ入団する方が減少しています。入団を希望する方やご興味のある方は、ぜひ危機管理課までご連絡をお願いいたします。

さて、本市出身のプロ野球選手が誕生するという、うれしいニュースがありました。

10月26日に実施されたプロ野球のドラフト会議で、秩父第一中学校の卒業生であります、白鷗大学の福島圭音(けいね)外野手が阪神タイガースから育成枠第2位で指名されました。

福島選手は、身体能力が優れていて、足が速く、強肩とのこと、令和5年度春の大学リーグ(関甲新学生リーグ)において、8試合で20盗塁と、これまでの記録を更新しました。また、打率5割2分6厘で首位打者にも輝いています。

ぜひ、一軍でのプレーを目指して頑張ってくださいと思います。



歳末たすけあい募金の配分について

秩父市社会福祉協議会では歳末たすけあい募金をもとに、支援を必要とする世帯等に配分をします。

1 歳末たすけあい援護金

対象 次を全て満たす世帯

- ①生活困窮状態が著しいこと
 - ②世帯構成者全員が令和5年度市県民税非課税であること
 - ③秩父市内に1年以上居住していること
- ※生活保護世帯、秩父市福祉資金滞納世帯、施設・病院等に入所・入院している方は対象外です。

配分金額 1世帯10,000円

申込期限 令和6年2月20日(火)

2 ひとり親世帯小中学校新入学支度金

対象 次を全て満たす世帯

- ①市内在住で、ひとり親世帯(祖父母との同居を除く)か、父母のいない子を扶養している世帯で、子が令和6年4月に小中学校に入学予定であること
- ②世帯構成者全員が令和5年度市県民税非課税であること
- ③生活保護受給中でないこと

配分金額 小学校1人25,000円

中学校1人35,000円

申込期限 令和6年2月20日(火)

3 学習支援事業配分

対象 1・2の配分の申請をし、決定となった世帯の構成員に高校在学中までの者がいる世帯

配分金額 1世帯 5,000円の図書カード

※1・2の申請で該当となった世帯が対象となるため、この配分のための申請はありません。

4 施設配分

対象 秩父市内の障がい者通所・入所施設で12月から3月までに行う事業や新型コロナウイルス感染防止対策に対して助成

配分金額 1団体(法人) 上限30,000円

申込期限 第1回締切 12月22日(金)

第2回締切 令和6年1月29日(月)

5 地域福祉サービス事業配分

対象 次を全て満たす団体

- ①令和5年4月以前にボランティア活動を始め、市内の地域、施設で活動をする団体で、会員3人以上で構成されていること
- ②自治体、社協などからの補助金が10万円以内であること

配分金額 1団体30,000円

申込期限 令和6年1月29日(月)

6 子ども食堂活動支援事業

対象 秩父市内の子ども食堂を行っている団体に対して助成

配分金額 1団体30,000円

申込期限 令和6年2月20日(火)

用【1～2】申請書等を社会福祉協議会または居住地区の民生委員に提出、【4～6】申請書等を社会福祉協議会に提出

問秩父市社会福祉協議会各事務所

秩父事務所☎22-1514 吉田事務所☎77-1177

大滝事務所☎55-0847 荒川事務所☎54-2968



消費生活センターからのお知らせ

手続きは自分で！

簡単にご自宅です

事例1 「損害保険を使って住宅の修理が無料、申請してやる」と言われた・・・

公的機関から来たような人に「損害保険で家が修理できる。異常気象で今年の冬は大雪になるかもしれないのでその前に対策しておいた方がいい。保険申請は代行する。保険金を使えば実質無料。修理は支給額の範囲内でやるので負担はない。保険金が出なくても違約金はない」などと言われ、契約書にサインした。後から契約書を確認すると手数料が支給額の4割と書いてあった。

アドバイス

・口頭での説明と違い契約書に高額な手数料や違約金を書いてある場合があります。
・損害保険は自然災害等の損害が対象で経年劣化は対象外です。嘘の理由で請求すると詐欺に該当するおそれがあります。
・事業者の説明を鵜呑みにせず、自ら保険会社に問い合わせましょう。災害により損害が発生した場合、保険金申請はご自身で行いましょう。手数料は掛かりません。

事例2 「電話料金が安くなる。手続きはサポートする」と言われた・・・

大手電話会社の代理店を名乗り訪問してきた人に「毎月電話代はどのくらいか」と聞かれ「8千円くらい」と答えると、「今、インターネットは使っているか」と言われた。「使っていない」と答えると「光回線をアナログに戻すと安くなる。手続きはサポートする」と言われ、電話会社の電話番号とアナログに戻すときに話す内容を教えられ、書類にサインを求められた。ところが、後日その代理店から高額なサポート料を請求された。

アドバイス

言われるがまま意味もわからず契約した光回線や、子どもが利用していたが、今は全く利用しておらず、またいつか使うかもしれないとそのままになっている光回線をアナログ回線へ変更を勧め、「サポートした」と高額なサポート料や利用もしない複数のオプション契約をさせ、毎月口座から料金を引き落とします。解約を申し出ない限り契約は自動更新されます。大手電話会社はアナログ契約は変更の営業はしていません。アナログに戻す場合は自分から申し出ましょう。



出典：消費者庁イラスト集より

秩父市消費生活センター

毎週月～金曜日(祝日はお休み)
午前9時～正午、午後1時～4時
☎2515200

ポテくまくんイチオシ 産業支援インフォメーション

☎先端技術推進課 ☎ 21-5522



「彩の国ビジネスアリーナ2024」出展者募集

ちちぶ定住自立圏事業では、秩父地域の企業PRのために参加する彩の国ビジネスアリーナへ一緒に出展する事業者を募集します。

とき 1月24日(水)・25日(木)各日午前10時～午後5時

ところ さいたまスーパーアリーナ

(さいたま市中央区新都心8番地)

出展方法 2小間分の展示ブースを4分割して共同での出展(出展希望数に応じて、出展日数を調整します)

※詳細はHPにてご確認ください。

料金 ブースの出展費用は無料。ただし、交通費、企業PRチラシの作成費用は参加者負担。

申請方法 事業所の所在する各市町の産業振興担当課へ申請してください。

※申込書は先端技術推進課にて配布。

HPからダウンロード可。

募集期間 12月20日(水)まで

☎先端技術推進課 ☎ 21-5522



企業支援の専門家による無料サポート!

秩父地域1市4町では、秩父商工会議所や各商工会と連携し、訪問型企業支援を実施しています。事業者向けに、企業支援に精通した専門家による訪問型の支援で、経営上の悩みやあらゆる問題解決のサポートをします。まずはお気軽にご相談ください!

〈産学官コーディネート事業〉

相談例 販路拡大、新商品開発、大学や企業間連携など

○専門家紹介

・江田 元之氏(中小企業診断士)

・高澤 彰氏(中小企業診断士)

・加藤 薫一氏

(地域コーディネーター)

〈中小企業応援プロジェクト〉

相談例 各種計画の策定や作成、各種補助金申請など

○専門家紹介

・正村 義明氏 ・仲村 篤史氏 ・五十嵐 晃氏

(上記3人いずれも中小企業診断士)

☎・☎(一社)秩父地域おもてなし

観光公社(随時予約を受付)

☎25-0088

※詳細は市HP参照(右記QRコードから)



ちちぶ雇用活性化協議会からのお知らせ

申・☎ちちぶ雇用活性化協議会

☎26-7691へまたはHPからのセミナーも費用は無料です!



セミナー名	【求職者向け】 キャリアアップ支援セミナー
とき	1月12日(金)・24日(水)・29日(月) 午後2時～4時
ところ	市民会館 けやきフォーラム
内容	就職氷河期を乗り越えた世代を中心に、中小企業の「即戦力」として活躍できるような知識と自信を身に付け、求職者の早期就職を促進するセミナーです。
講師	山田 英津子氏
対象	秩父地域で就職を希望する求職者または創業希望者
定員	20人(先着順)

中小企業者の皆さんへ

1月は利子補給金の申請月です

対象 市内に事業所等を有し、市税を完納している中小企業者
対象となる融資制度

①秩父市小口・特別小口融資制度

②日本政策金融公庫の国民生活事業融資制度(新型コロナウイルス感染症特別貸付は対象外)

※市内での事業資金に限ります。他の市町村から利子補給を受けている資金は対象外です。

補給内容 年間支払利子の20%以内(1世帯または1事業主につき最高10万円)

補給期間 最初に補給を受けた年から連続した10年以内

申込期間 令和6年1月9日(火)～31日(水)(土・日・祝日は除く)

受付時間 午前9時～正午 午後1時～5時

申込窓口

本庁・大滝管内→秩父商工会議所

吉田管内→吉田総合支所地域振興課

荒川管内→荒川総合支所地域振興課

申請書類 市HP掲載の書類をダウンロード、または各申請窓口へお申し出ください。

☎先端技術推進課 ☎ 21-5522

秩父商工会議所 ☎ 22-4411

吉田総合支所地域振興課 ☎ 72-6083

荒川総合支所地域振興課 ☎ 54-2114



がんばる商店街！

みやのかわ商店街

チャンスカードセール

とき

セール 12月16日(出)～30日(出)

福引き 12月26日(火)～30日(出) 午後1時から7時

ところ ほっとすぽっと秩父館横

セール期間中みやのかわ商店街の各店にてお買い物1,000円ごとにチャンスカードを1枚差し上げます(各店舗によって異なります)。2枚で1回の福引きに参加できます。

ナイトバザール賞：韓国ソウルペア旅行券【1本】

ユニクス賞：ユナイテッドシネマ秩父鑑賞ペアチケット【20本】

ダイヤモンド賞：お米5kg【30本】

金賞：お米2kg【300本】

銀賞：たまご【500本】

銅賞：ポケットティッシュ

※空くじなし

※抽選会については、安全安心に楽しんでいただくために抽選会時の手指消毒や並ぶ列の距離の確保などをお願いすることがあります。ご理解、ご協力をお願いします。

※詳細はポスター、新聞折り込みチラシをご覧ください。

☎やすだ ☎22-0511

秩父サイクリングだより

10月1日、秩父滝沢サイクルパークにて「2023 J BMXF大東建託シリーズ第6戦秩父大会」が開催されました。



参加者は5歳から50代までの幅広い年齢層の男女で、合計223人のすぐ腕の選手が全国から集まりました。今大会のトピックはチャンピオンシップ女子の8mスタートヒルを使用した国内初大会となったことに注目が集まりました。

秩父市からは9人の選手が出場し、うち3人の選手が入賞いたしました。

チャンピオンシップ女子 浅見 渚 選手 3位入賞

ボーイズ7～8歳 関根 一真 選手 優勝

マスターズ男子 高山 一成 選手 優勝

今大会をもって、令和5年に予定していた秩父会場のBMX大会は全て終了となりました。令和6年シーズン開幕に向け、選手たちへの応援をよろしくお願いします。

☎市民スポーツ課 ☎25-5230

新しい地域おこし協力隊員を紹介します



ごとう きみてる
後藤 公輝 さん

神奈川県川崎市から秩父市大滝へ着任して、ひと月が過ぎようとしています。今は具体的な活動に向けた準備をしながら、地域振興課のお仕事を手伝ったり行事に参加するなど、地域に馴染んでいきたいと活動しています。

これまで写真撮影の仕事を通して、多くの人と関わってきました。その経験を活かしながら、大滝の地域おこしに携わりたいと考えています。

微力ですが、地域の皆さまが心地よく暮らすお手伝いができるように頑張りますので、どうぞよろしくお願いいたします。



しのはら じゅんいち
篠原 順一 さん

わたしは板橋区から秩父にまいりました。この度ご縁があってよく遊びに来ていた秩父に移り住むこととなりました。皆さまどうぞよろしくお願いいたします。わたしの業務は秩父の伝統工芸・銘仙を広める活動のお手伝いです。秩父にて感銘を受けたのは今でも養蚕農家さんが頑張っておられること、繊維産業を支え未来へつなげようと奮闘されている皆さまの姿です。安価な輸入品に圧され職人の努力の結晶である日本の手仕事は日々失われています。未来を創る子どもたちが、この地の産業の歴史や文化を次世代に語り継げるようなお手伝いをしたいと思っています。よろしくよろしくお願いいたします。

夢をかなえる 未来にはばたく 秩父地域の高校

秩父高校近景

ロビーナ高校との交流

秩父高校は、オーストラリアのロビーナ高校と姉妹校提携を結んでいます。今年も4年ぶりに語学研修が復活し、7月27日～8月6日まで、20名の生徒がオーストラリアでの生活を満喫しました。



9月には、ロビーナ高校の生徒18名が秩父高校に來校し、各家庭にホームステイをして、授業や体験学習に参加しました。

文化祭

今年の文化祭は、これも4年ぶりの一般公開です。数日前から皆で準備したり、放課後に練習したりして、高校ならではの貴重なひと時を過ごしました。当日は1300人ものお客を迎え、文化部の発表やクラスの催しに生徒は笑顔で取り組んでいました。



修学旅行

2学年は、10月29日から11月1日の日程で、関西方面での修学旅行を実施しました。初日は広島で平和学習、2日目は神戸・大阪、3日目は大阪・京都班別研修です。4日目はクラス毎に京都を巡りました。歴史あふれる文化に触れ、食事や観光も楽しみ、友人たちと過ごした充実の4日間でした。



妖精だからって4コマで不思議な現象おこさないでー

地域おこし協力隊

「あの花」グッズ製作プロジェクト

秩父アニメツーリズム実行委員会のご協力のもと、アニメ「あの花」の名前を僕達はまだ知らない。」の公式グッズを製作する探究学習プロジェクトを実施しました。希望した秩父高校生21名が参加し、夏休み中計5回のワークショップでグッズの企画・デザインを行いました。

10月8日の龍勢祭では先行販売会を実施し、製作したフェイスタオルと缶バッジ（7種）を生徒自ら販売しました。多くの「あの花」ファンや地元の皆さまにお越しいただき、販売ブースに行列ができるほどの大盛況でした。

参加生徒にとっては、アイデアを形にして世に届ける楽しさと難しさを知る貴重な機会になったと思います。



Instagram始めました！

秩父高校の取り組みや魅力を発信するため、<秩父高校魅力化プロジェクト>のInstagramを開設しました。

4年ぶりに一般公開となった文化祭、中学生体験授業、定期テスト期間の自習スペースなど、秩父高校や私たちコーディネーターの活動に関する最新情報をお届けしています。

右のQRコードからぜひ皆さまのフォローをよろしくお願い致します！

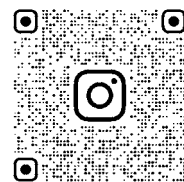

@CHICHIBU.HIGHSCHOOL

高校魅力化が2人体制に！

8月に吉川晃太隊員が着任し、高校魅力化担当が2人体制になりました。今後もより良い活動ができるよう力を合わせていきますので、引き続き地域の皆さまのご支援、ご協力をよろしくお願いします。

問 総合政策課 ☎ 22-2823

高校魅力化コーディネーター 神宮・吉川



元気いっぱい！ 校外学習

気持ち良い秋晴れのもと、西小学校1年生の校外学習が行われました。秩父駅から御花畑駅まで電車に乗り、羊山公園を散策しました。



本に親しむ 花の木小学校図書館見学

10月24日、花の木小学校の2年生が、生活科の学習の一環で秩父市立図書館の見学を行いました。普段は入ることのできない書庫を見たり、読み聞かせを通じて物語を楽しんだりしました。



町のすてきなところを見つけよう

南小学校2年生が、町たんけんで市役所、郵便局、西武秩父駅、交番に行きました。自分の住んでいる地域の施設の役割や関わりを学習しました。まだまだ知らない「ちちぶ」のすてきなところを見つけていきます。



4年ぶりの開催！ちちぶ荒川新そばまつり

11月19日、第27回ちちぶ荒川新そばまつりが開催されました。来場者の中には、出店した5店舗全てのそばを食べた方もいました。地元特産品の販売やアクションも行われ、にぎやかなまつりとなりました。



秩父市豊島区姉妹都市提携40周年記念コンサート

秩父市と豊島区は昭和58年に姉妹都市提携を締結し、今年で40周年を迎えました。この記念すべき年を祝して、11月3日には秩父市で「ちちぶ×としま マルシェ」、11月11日には豊島区で「40周年記念コンサート」とそれぞれ記念イベントを開催いたしました。



お知らせ

のページ

📄 ホームページを参照

1 冬の食中毒・感染症に注意しましょう

食中毒は家庭の食事でも発生します。特に冬場はノロウイルスによる食中毒や感染症の発生が多くなります。次のような点に注意して、健康に過ごしましょう。

①生食用以外の二枚貝(カキなど)を食べるときは、中心部まで十分加熱してから食べましょう(中心温度85〜90℃で90秒以上の加熱)。

②調理器具・食器を洗浄消毒しましょう(熱湯・塩素系漂白剤を使用)。

③日常的に「しっかりと手洗い」をしましょう(特にトイレの後)。

④体調が悪い時には、調理しないようにしましょう。

⑤吐物やふん便を始末するときは、使い捨て手袋やマスクを着用して適切に処理しましょう。

📞 秩父保健所 ☎ 22-3824

2 エイズ検査を受けましょう

保健所では、感染の不安がある方に無料・匿名でエイズ等性感染症の検査を行っています。

あなたとあなたの大切な人を守るために検査を受けましょう。

検査は予約制です。電話でお申し込みください。

📞 秩父保健所保健予防推進担当 ☎ 22-3824

3 令和5年分年末調整のお知らせ



国税庁📄の「年末調整がよくわかるページ」にて、年末調整の手順等を解説した動画やパンフレット、年末調整時に必要な各種申告書などの情報を提供しています。QRコードからご確認ください。

📞 秩父税務署 ☎ 22-4433 (自動音声「2」を選択してください)

4 河川などの異常水質事故防止にご協力を

河川や水路に油や薬品などが流出すると、魚が死んだり、水道水や農業用水の取水に影響が出る異常水質事故につながります。年末の大掃除などの際に、不要な塗料や油、農薬などの取り扱いには十分ご注意ください。決して河川や水路、側溝に流さないようお願いいたします。事故対応の費用は、事故原因者の負担となります。

異常水質事故を見つけた場合には、速やかに埼玉県秩父環境管理事務所または生活衛生課にご連絡ください。

📞 埼玉県秩父環境管理事務所 ☎ 23-1511

📞 生活衛生課 ☎ 25-5202

5 建物の新築・増築・取り壊しをされたときは届け出を!

令和5年中に家屋を新築、増築および取り壊しをした方は、令和6年度固定資産税評価に関わるため、お早めに資産税課まで届け出をお願いします。

※法務局にて登記をされた場合は不要です。

📞 秩父資産税課 ☎ 25-6076

6 秩父広域消防出初式

秩父広域消防出初式を開催します。当日は職員の部隊点検、消防訓練、秩父鷹組合による梯子(はしご)乗り等を実施します。ぜひご覧ください。

※災害などにより中止となる場合があります。

📅 とき 令和6年1月6日(土)午前10時開始

📍 ところ 秩父消防本部

📞 秩父消防本部 ☎ 21-0120



広告

広告



7 確定申告時期のアルバイト募集
秩父税務署で働いてみませんか？

勤務地 秩父税務署
雇用予定期間 令和6年2月～3月
勤務時間 月曜日から金曜日まで午前9時～午後5時（5時間30分）
 ※休憩時間1時間を除きます。
賃金 時給1,030円
勤務内容 申告会場等での相談者のスマホおよびパソコン操作補助、事務補助、パソコンによるデータ入力、書類の整理等
申・問 令和6年1月12日(金)までに秩父税務署総務課（重石・安田）☎22-4433（自動音声「2」）を選択してください

8 秩父看護専門学校推薦入試

令和6年度の看護学生を募集します。
試験日 令和6年1月14日(日)
出願期間 12月18日(月)～令和6年1月10日(水)
選考方法 書類選考、一般常識、小論文、面接
 ※学校見学も随時行っています。
問 秩父看護専門学校 ☎25-4696

9 自衛官等募集

●自衛官候補生(陸海空任期制自衛官)
受付 年間を通じて行っています。
応募資格 18歳以上33歳未満の男女
 ※令和6年4月1日までに18歳になる17歳含む
 ※32歳一部制限あり
 ●自衛官等採用種目に関する説明会&相談会を個別に行います
とき 12月の平日・土日祝日問わず、広報官との電話予約で日程調整
ところ 自衛隊秩父地域事務所（大野原491番地1）
対象 中学生以上～32歳未満の者とその家族
申・問 自衛隊秩父地域事務所 秩父郡市担当広報官・満木 ☎080-13431-0635

10 埼玉県環境アドバイザー募集

豊富な経験や知識を持ち、地域での環境保全活動や環境学習の指導および助言等を行う「環境アドバイザー」を募集しています。応募資格、応募詳細はQRコードからご確認ください。
申・問 埼玉県環境部環境政策課 ☎048-830-3019

11 環境学習に埼玉県環境アドバイザーを活用ください

埼玉県では、豊富な経験や知識を有し、地域で環境保全活動や環境学習等の指導・助言を行う環境アドバイザーを紹介しています。詳細はQRコードからご確認ください。
問 埼玉県環境部環境政策課 ☎048-830-3019

12 第4回秩父の郷土WEB写真展募集

募集期間 令和6年3月31日(日)まで
作品展示 12月1日～
テーマ 秩父地域に関するもの
申 右記QR応募フォームより申し込み
問 一般財団法人秩父市地域振興公社総務課 ☎22-7411

土砂堆積110番
 不審な堆積を見つけたら!!
☎25-5202まで
 (秩父市役所生活衛生課:直通)
 休日・祝日は、22-2211(市役所警備員室)
 通報者の秘密は守られますので、安心して情報をお寄せください!!





13 みどりの村



- ①ウマとのふれあいコーナー
②そば打ち体験
③みどりの村冬の山歩き（野鳥観察）

とき ①令和6年1月14日(日)午前10時～午後3時②1月21日(日)午前10時～正午③1月28日(日)午前10時～正午

ところ 埼玉県みどりの村①子供の広場②若者センター実習室③全域

対象 ①②③小学生以上

参加費 ①乗馬体験1人500円

②1人1,000円③無料

申①不要②1月10日(水)③1月12日(金)までに往復はがきにイベント名参加者全員の住所、氏名、連絡先年齢を記入し左記へ。参加者多数の場合は抽選とさせていただきます。

間埼玉県みどりの村指定管理者〒368-0101小鹿野町下小
鹿野27、☎75-3441

14 青葉昌幸杯

第60回秩父駅伝競走大会

創立70周年事業として駅伝大会を秩父ミュージアムパーク内の周回

コースで開催します。
とき 令和6年2月18日(日)
参加資格 中学生以上

部門

- ①一般男子・高校男子の部
②一般男女混合の部
(走者に女子2名以上含むこと)

- ③一般女子・高校女子の部

- ④中学男子の部⑤中学女子の部

総距離18・3km

※一般・高校生は5区間
中学生は6区間で実施

参加費

中学生1チーム4,000円
高校生1チーム5,000円
一般1チーム10,000円

※傷害保険料含む

申12月25日(月)までに参加料を添えて左記へ。

間秩父駅伝競走大会実行委員会

(スポーツ健康センター内)

☎・☎22-4770

15 このサイに向き合う方法を知ろう

ゲートキーパー養成講習

ゲートキーパーとは悩んでいる人に気づき、声を掛け、話を聞き、必要な支援につなげ、見守る人のことです。身近な人や自分自身のこころの変化に目を向け、そっと支えるために今できることは何か一緒に考えてみませんか？

とき 令和6年1月19日(金)午後1時30分～(受付午後1時15分)

ところ 秩父保健センター

内容 ゲートキーパー養成講習
定員 30人
参加費 無料
※秩父市版健康マイレージ対象事業です。

申・間秩父保健センター☎22-0648

16 彩の国ふれあいの森



- ①すかり(背負い網袋)作り

- ②天然の氷壁を見に行こう

とき ①令和6年1月14日(日)午前10時～午後4時②28日(日)午前10時～正午

ところ 彩の国ふれあいの森

対象 小学生以上(小学生は保護者同伴)

定員 ①②10人(申し込み順)

参加費 ①1,500円②500円

申埼玉県森林科学館HP「イベント申し込みフォーム」にて

間彩の国ふれあいの森埼玉県森林科学館☎56-0026

17 清水大典特別展

秩父生まれの世界的植物学者清水大典氏の労作である冬虫夏草細密画など310点を展示します。

とき 令和6年1月15日(月)まで

ところ ギャラリー武甲庵(熊本町3-2)

入場料 無料

間ギャラリー武甲庵☎26-5879

18 スマホ教室・スマホなんでも相談会(無料)

スマホ教室(60歳以上の方)

※申し込み必要

3日間の講習で、LINEや地図アプリ、安全なスマホの使い方などを学びます。

対象 3日間を通じて参加できる方

定員 20人(募集人数を超えた場合は抽選)

申12月25日(月)まで
スマホなんでも相談会(年齢制限なし)

※申し込み不要

スマホ(パソコン・タブレットも可)に関することならどんなことでも相談できます。スマホ教室に参加された方も大歓迎！
※スマホやパソコン・タブレットは、各自でご持参ください。

間改革推進課☎22-2202

とき	ところ	スマホ教室 (3日間の講習) ※申し込み必要	スマホなんでも 相談会 ※申し込み不要
1月10日(水) " 17日(水) " 24日(水)	本庁舎2階 (市民会館2階) 会議室2	午前10時～ 正午	午後2時～ 4時
とき	ところ	スマホなんでも相談会 ※申し込み不要	
1月12日(金) " 19日(金) " 26日(金)	本庁舎2階 (市民会館2階) 会議室2	午前10時～正午 午後2時～4時	

19 「秩父ポテくまくん健康体操」サポーター養成講座

筋力づくり・仲間づくり・認知症予防に、安全で効果の期待できる“歩いて通える身近な場所で行う「秩父ポテくまくん健康体操」のお手伝いをするサポーターを養成します。サポーター活動は、ボランティアとなり自分の健康づくりにもなります。

とき 令和6年1月16日(火)・23日(火)・31日(水)、2月6日(火)・13日(火)・20日(火)(いずれも午後1時30分～3時30分・全6回1コース)

ところ 歴史文化伝承館2階ホール

定員 20人

※令和6年1月9日(火)までに左記へ先着順。講座開催最少人数5人。関秩父地域包括支援センター ☎2212582

20 直心影流なぎなた術体験会

とき 12月13日(水)・20日(水)午後7時～8時45分

ところ 高篠小学校体育室

定員 10人

参加費 無料

申込 関 笠原 ☎090-6148-3465

秩父の自然や森などを研究している児童生徒・研究者・社会人が

21 2023秩父サイエンスアカデミー(研究発表)

その成果を発表し、秩父の魅力を学術的に深めます。

とき 12月23日(土)午後1時～4時

ところ 秩父看護専門学校4階講堂

定員 60人(自由参加)

関 日本薬科大学 地域連携室またはNPO NPUサイエンスアカデミア事務局 ☎090-9395-6983

☒nozawa2200@nichiyaku.ac.jp

22 みんなのオペラ教室「オペラ教授と悩ましき客人たち」

とき 令和6年2月17日(土)午後2時～3時30分

ところ 市民会館フォレスト

定員 300人

入場料 大人1,500円、子ども(中学生以下)500円、4歳以下無料

チケット販売所 秩父楽器サービス ☎24-6791、矢尾トラベル ☎24-8080

申込 関 ちちぶオペラ ☎090-3331-3297



令和5年度税に関する中学生の標語 受賞作品の一部をご紹介します

- 秩父県税事務所長賞
「あなたの税正しく納めて輝く未来へ」
浅見 柚葵 (大田中学校3年)
- 秩父県税事務所長賞
「幸せの願いを込めた支える税」
諸 夕輝 (秩父第一中学校2年)
- 秩父県税事務所長賞
「納めようみんなの力で成り立つ社会」
齋藤 杏 (秩父第一中学校1年)

- 秩父市長賞
「税金で守ろう豊かな秩父の未来」
山口 はな (影森中学校3年)
- 秩父地区教育委員会連合会教育長部会長賞
「税金は地域を育む大きな力」
塚越 悠斗 (秩父第二中学校3年)
- 秩父市教育長賞
「貢献は私もできる消費税」
新井 愛梨 (荒川中学校3年)

公共工事の入札結果

(税込500万円以上)

入札契約方法	契約日【完成予定】	事業名【事業場所】	契約金額【予定価格】(税込/円)	落札率	契約業者	工事担当課	入札契約方法	契約日【完成予定】	事業名【事業場所】	契約金額【予定価格】(税込/円)	落札率	契約業者	工事担当課
一般競争入札	10月23日【3月】	秩父まつり会館高圧変電設備更新工事【番場町2-8】	10,340,000【10,752,500】	96.16%	㈱電成社 秩父支店	観光課 ☎25-5209	指名競争入札	10月16日【3月】	下水道管渠・マンホール修繕工事【大野原・大畑町・柳田町・中宮地町・下影森地内】	7,810,000【8,094,900】	96.48%	㈱HANASUI	下水道課 ☎25-5218
	10月23日【2月】	森林管理道大達原線舗装工事【大滝地内】	9,908,800【11,000,000】	90.08%	三国建設(株)	大滝地域振興課 ☎55-0861		10月23日【2月】	防火水槽築造工事【大滝地内】	6,454,800【6,999,300】	92.22%	㈱今井組	危機管理課 ☎22-2206
	10月27日【2月】	秩父市固定資産税航空写真撮影及び家屋経年異動判読等業務委託【秩父市内】	17,050,000【17,380,000】	98.10%	㈱弘洋第一コンサルタンツ 東京支社さいたま営業所	資産税課 ☎25-6076		10月30日【2月】	原谷148号線雨水対策工事【大野原地内】	6,118,200【6,710,000】	91.18%	日新土木(有)	道路維持課 ☎26-6385
	10月27日【3月】	荒川幼稚園解体工事【荒川日野87-1】	31,174,000【34,166,000】	91.24%	荒川建設(株)	学校教育課 ☎25-5228		10月30日【3月】	荒川幹線123号線道路改築工事(再2)【荒川上田野地内】	6,402,000【6,435,000】	99.49%	町田土木	荒川地域振興課 ☎54-2114

関工事の内容…表中の工事担当課、契約関係…契約課 ☎25-5216

あけぼのや月姫美神と呼び交はし 上 町 高野 佳男
 やわらかな命をあやす小春かな 熊木町 柴崎真梨華
 山野駆け籠いっばいの秋拾う 荒川白久 濱仲 正
 マスク取り町の匂いの帰り道 熊木町 松本 芳美
 寸景の里山いよよ秋らしく 大野原 黒沢 一登
 一切れのメロン美味しと妻逝けり 大野原 玉井 市憲
 笑い声石榴の揺れて寺の庭 上 町 濱田 愛子
 うそ寒や一枚羽織り朝散歩 堀 切 富田 家司
 秋晴の武甲日々雄々しかな 和泉町 浅見 保臣
 吹き出でし芙蓉の花や母しのぶ 上影森 坂東 光枝

〔評〕高野さんの句、夜が明け始める頃、月(月姫)と金星(美神・ビーナス)がお互いに呼び合っているかのよう光を放つ。麗しく清らかな空を詠む。柴崎さん、「やわらかな命」とは赤ん坊を指すのであろうか、小春は冬初めの季語、機嫌のよい赤ん坊は小春日和の中にある。濱仲さん、具体的な内容ではなく「秋拾う」と言うことにより、「秋」が眼前に迫って来る。松本さん、マスクは元々冬の季語、帰り道の「町の匂い」に安堵する。黒沢さん、寸景とは日常どこにもある風景、またはその写真。何気ない景色にも秋の深まりを感じる。玉井さん、淡々と詠む悲しみは深い、メロンを見るたびに思い出すだろう。濱田さん、笑い声に石榴が揺れていると感ずる瞬間を詠む。富田さん、「うそ寒」とは秋半ばから晩秋の季語で「少し感じる寒さ」のこと、季節の移り変わりを一枚羽織ることに託す。浅見さん、武甲山が生活の中にあり、秋晴に堂々たる武甲山の雄姿を眺める。坂東さん、吹き出すさのように咲き、夕方にはしほんで落ちる芙蓉、お母様にご縁のあった花なのだろう。

※次回1月号は短歌を掲載します

俳句、短歌の応募は、住所・お名前(ふりがな)を明記の上、必ず通常はがきで広報広聴課までお送りください。1通に2句または2首まで、各1通までです。

俳句 12月末締め切り↓2月号に掲載します。
 短歌 1月末締め切り↓3月号に掲載します。

図書館だより

※図書館休館日は「くらしのカレンダー」をご覧ください。

秩父図書館の催しもの

●親子でたのしむ絵本とわらべうた(約20分)

とき 12月27日(水)、1月10日(水) 午前11時開始
 ところ 2階視聴覚室
 終了後、午後1時まで「フリータイム」として会場を開放します。

対象 0～3歳のお子さんとその保護者
 12月27日(水) わらべうた「おちょうず」ほか
 1月10日(水) わらべうた「いもやのおじさん」ほか

◎保健センターの4か月児健診で配布した「絵本の引換券」をお持ちの方は、「母子手帳」と一緒にお持ちください。

○わくわくえほんタイム(約30分)

とき 1月6日(土) 午後2時開始
 ところ 2階視聴覚室
 対象 幼児から小学生の児童
 1月6日(土) 絵本「あたしもびょうきになりたいな」ほか



○おはなし会(約30分)

とき 12月23日(土)、1月13日(土) 午後2時開始
 ところ 2階視聴覚室
 対象 4歳くらいの幼児から小学生の児童
 12月23日(土) おはなし「りすとてぶくろと針」フィンランドの昔話 ほか
 1月13日(土) おはなし「こんな顔」日本の昔話 ほか

○ふゆのおはなし会(約40分)

おはなしやなぞなぞがたっぷり楽しめる、特別プログラムのおはなし会です。プレゼントもあります。

とき 12月26日(火) 午後2時開始
 ところ 秩父図書館
 対象 幼児から小学生の児童

※○印のイベント参加者には、こどもどくしょポイントカードにスタンプを押します。なお、「セカンドブックスタート絵本の引換券」をお持ちの方は、イベント終了後に受け付けをしますので、引換券をお持ちください。
 ※プログラムは変更となる場合があります。

移動図書館車の巡回予定

●栃本会館付近待避所 12月22日(金) 午後1時30分～1時50分
 ●下栃本 12月22日(金) 午後2時～2時20分
 ●上吉田塚越 風間商店前 12月19日(火) 午後2時30分～3時
 ◎天候等により、巡回できない場合があります。
 ◎利用カードがない方はその場で発行しますので、身分証明書をお持ちください。

※秩父図書館の最新情報はQRを
 ご覧ください。右のQRコードを
 読み取るとHPにアクセスできます。



休日急患当番医

●秩父都市医師会

【休日急患対応】

まずは休日診療所または在宅当番医療機関に必ず電話で確認の上受診してください。

秩父都市医師会休日診療所 【診療時間：午前9時～午後5時】		在宅当番医療機関 【診療時間：午前9時～午後6時】	
12月10日	休日診療所(内・小) 熊木町 ☎23-8561	12月10日	小鹿野中央病院(内) 小鹿野町 ☎75-2332
17日	【受付終了時間】 午後4時30分	17日	秩父生協病院(内) 阿保町 ☎23-1300
24日		24日	小鹿野中央病院(内) 小鹿野町 ☎75-2332
31日	/	31日	健生堂医院(内・外) 東 町 ☎22-0270 南須原医院(内・外) 長瀬町 ☎66-2038
1月1日		1月1日	石塚クリニック(内・呼) 大野原 ☎22-6122 金子医院(内) 皆野町 ☎62-0039
2日	休日診療所(内・小) 熊木町 ☎23-8561 診療時間：午前10時～午後3時	2日	小鹿野中央病院(内) 小鹿野町 ☎75-2332
3日	/	3日	あらいクリニック(小・内) 本 町 ☎25-2711 荒船医院(内) 横瀬町 ☎24-0160
7日		休日診療所(内・小) 熊木町 ☎23-8561	7日
8日	【受付終了時間】 午後4時30分	8日	大谷津医院(内・小) 阿保町 ☎22-6329

※平日、休日の救急医療体制については秩父都市医師会のHPでもご確認いただけます。

※医療機関の都合で変更になることがあります。秩父消防本部(☎21-0119)にご確認ください。

【救急告示医療機関】

重症救急患者優先のため、軽症と思われる場合にはお待ちいただくことがあります。

【診療時間：午前8時30分～翌日午前8時30分】 ※午後6時以降は必ず電話で確認の上受診してください	
12月10日	秩父市立病院 桜木町 ☎23-0611
17日	
24日	皆野病院 皆野町 ☎62-6300
31日	秩父市立病院 桜木町 ☎23-0611
1月1日	皆野病院 皆野町 ☎62-6300
2日	秩父市立病院 桜木町 ☎23-0611
3日	秩父病院 和泉町 ☎22-3022
7日	秩父市立病院 桜木町 ☎23-0611
8日	皆野病院 皆野町 ☎62-6300

平日夜間急患対応

平日夜間小児初期急患対応

土曜夜間急患対応

午後6時以降は必ず電話で確認の上受診してください		【診療時間：午後7時30分～10時】 祝日は行いません 必ず電話で確認の上受診してください		午後6時以降は必ず電話で確認の上受診してください (一般、小児共通)	
月曜	皆野病院 皆野町 ☎62-6300	月曜	あらいクリニック 本 町 ☎25-2711	12月16日	皆野病院
火曜	秩父市立病院 桜木町 ☎23-0611	火曜	秩父市立病院 桜木町 ☎23-0611	23日	秩父市立病院
水曜	秩父病院 和泉町 ☎22-3022	水曜	秩父病院 和泉町 ☎22-3022	30日	皆野病院
木曜	秩父市立病院 桜木町 ☎23-0611 ※1/11は皆野病院(皆野町 ☎62-6300)	木曜	秩父市立病院 桜木町 ☎23-0611 ※1/11は皆野病院(皆野町 ☎62-6300)	1月6日	
金曜	秩父市立病院 桜木町 ☎23-0611	金曜	秩父市立病院 桜木町 ☎23-0611	13日	秩父市立病院
				20日	皆野病院

●秩父都市歯科医師会

【初期救急医療】 応急処置

当番歯科医療機関 【診療時間：午前10時～午後1時】	
12月31日	皆野歯科医院 皆野町 ☎62-3597
1月1日	渡邊歯科口腔外科医院 皆野町 ☎62-7777
2日	岩田歯科医院 中村町 ☎24-6484
3日	内田歯科医院 大野原 ☎24-4184
8日	上町吉田歯科医院 上 町 ☎22-0594

※診療費用は通常の保険診療扱いとなるため、保険証をご持参ください。
※必ず電話で確認の上受診してください。

新型コロナウイルス感染症かも？と不安な時の医療機関の受診について

発熱や倦怠感など新型コロナウイルス感染症のような不安な症状がある場合は、かかりつけ医や近隣の医療機関に事前に電話で相談し、医師の判断に従って受診してください。

どこの医療機関を受診するべきか分からない場合や受診先の確認については【埼玉県コロナ総合相談センター】☎0570-783-770(24時間 年中無休)、FAX050-8887-9553(聴覚障がいのある方向け)へ相談してください。

埼玉県指定 診療・検査医療機関検索システム

「埼玉県指定 診療・検査医療機関」とは、埼玉県内の医療機関で新型コロナウイルスとインフルエンザ両方の診療・検査を行うことができる医療機関です。埼玉県が医療機関を指定しHPで公表しています。
発熱した時にどの医療機関に相談するか迷ったら、この検索システムで近隣の医療機関をご確認ください。



埼玉県の救急電話相談

お医者さんに行くべきか迷ったら、まず相談！

埼玉県の救急電話相談は、24時間年中無休で対応しています。突然のけが・体調不良などのときに、家庭での対処方法や、すぐに受診するべきかを相談できます。医師や看護師等が相談員となり、アドバイスしてくれます。

電話番号 #7119 (シャープ7119番)

または 048-824-4199

※ダイヤル回線、IP電話、都県境の地域でご利用の場合

【利用上のお願ひ】

埼玉県救急電話相談は医療行為ではなく、電話でのアドバイスにより、相談者の判断の参考としていただくものです。あらかじめご理解の上、ご利用ください。

埼玉県精神科救急情報センター

夜間・休日において、精神疾患を有する方やその家族などから緊急的な精神医療相談を電話で受け付けます。

電話番号 048-723-8699
(ハロ-キューキュー)

※発信番号を通知して電話してください。

受付時間 平日(月～金曜)：午後5時～翌午前8時30分

休日(土曜・日曜・祝日)：午前8時30分～翌午前8時30分

※平日(月～金曜、祝日を除く)午前8時30分～午後5時までのご相談は秩父保健所(0494-22-3824)にご連絡ください。

ほけんセンターだより

寒暖差によるヒートショックに

注意

ヒートショックとは、温度の急激な変化で血圧が急上昇、急降下することにより、血管や心臓に大きな負担がかかることを指します。11月から2月は好発時期で、入浴時に起こると死亡事故につながることもあり、死亡者は年間推計約1万9千人にのぼるといわれています。主な症状と対策をまとめましたので、対策を行いヒートショックを予防しましょう。

【主な症状】

- ・めまい ・頭痛
- ・吐き気 ・倦怠感
- ・動悸

重篤になると…

- ・意識障害 ・心肺停止



【対策のポイント】

- 入浴前に浴室、脱衣所を温める（シャワーでお湯を張るのも良い）
- 入浴前にかけ湯をする
- 湯温は41℃以下（38～40℃程度が良い）で、入浴時間は10分目安
- 冷え込みが激しい夜間より、日中に入浴する
- 日ごろから血圧の管理をする（血圧が高い日は入浴を控える）
- 水分をこまめに摂取する

予防接種について

長期療養等により定期予防接種の機会を逃した方へのお知らせ

長期にわたり療養を必要とする疾病にかかった等の特別な事情があり、やむを得ず定期予防接種を受けることができなかった方で、要件に該当する場合は、対象年齢を過ぎてても定期予防接種を受けることができます。

接種を希望する方は、必ず、接種前に保健センターにお問い合わせください。

<対象期間>

特別な事情がなくなったと認められる日から2年以内。ただし、ヒブ、小児肺炎球菌、四種混合、BCG、高齢者肺炎球菌は対象期間が異なります。

<対象となる予防接種>

ヒブ、小児肺炎球菌、B型肝炎、四種混合、不活化ポリオ、BCG、麻しん風しん混合、水痘、二種混合、日本脳炎、子宮頸がん、高齢者肺炎球菌

子育て世代包括支援センター

卒乳の時期はお子さんそれぞれ

1歳半や2歳ごろになると母乳を欲しがらなくなり、卒乳するお子さんが多いです。しかし、卒乳するタイミングはお子さんそれぞれです。

生まれてからしばらくの間、授乳の目的の大部分を占めるのは栄養補給です。それから時間がたつにつれて食事形態は離乳食へと変化していき、栄養の大部分を固形の食品から摂取するようになります。離乳食が順調に進んでくると、授乳の目的から栄養補給の側面は薄くなっていきます。

そうした時期に母乳を欲しがると、栄養補給ではなく、授乳という行為を通して心理的な安心感を得ている場合があります。お母さんの負担感が強くなければ焦って卒乳する必要はありません。無理にやめようとすると不安を感じる子もいるため、それぞれのペースで進めることが大切です。

Information

詳細はこちら



健康
カレンダー



秩父市
HP



ママ、パパ応援

子育て支援アプリ
ちちぶっこ



献血とき



- ① 1月4日(木) 9:30～11:30
12:45～16:00
- ② 1月10日(水) 10:00～11:45
13:00～16:00

ところ(主催団体)

- ① 秩父市役所(秩父市献血推進協議会)
- ② UNICUS秩父(第一生命保険株式会社 熊谷支社秩父営業オフィス)

※変更もありますので事前に確認をお願いします。



12・1月の無料相談室

！ 都合により中止となる場合があります

市民生活課の無料相談 ☎26-1133(消費生活(多重債務)は☎25-5200)

相談名	とき・ところ	相談名	とき・ところ
消費生活(多重債務)	月～金曜 9時～12時・13時～16時 秩父市役所	市 民	毎月第2・4木曜 13時～16時
法 律	1月9日(火)・18日(水)10時～15時 秩父市役所	行 政 手 続	12月12日(火)、1月16日(火) 13時～15時
	※☎で要予約 12月20日(水)9時から受付、各日先着10人	登 記	12月20日(火)、1月17日(水) 13時～15時
人 権	毎月第2・4水曜 13時～16時 秩父市役所	税 務	12月4日(月)、1月5日(金) 10時～12時
	12月20日(水) 13時～16時 荒川総合支所	労 働・年 金	12月8日(金)、1月12日(金) 13時～15時
行 政 ※時間は いずれも 13時～15時	12月18日(月)、1月15日(月) 秩父市役所	女 性	12月26日(火)、1月23日(火) 13時～15時
	1月15日(月) 吉田総合支所(振興会館)	不 動 産	12月22日(金)、1月26日(金) 10時～12時・13時～15時 ※☎または秩父支部☎から要予約☎24-1774埼玉県 宅建協会秩父支部へ
	12月25日(月)、1月22日(月) 大滝総合支所	建 築	1月19日(金) 10時～12時※☎等で要予約 ☎080-5418-2408埼玉県建築士事務所協会秩父支部事務局へ
	12月11日(月)、1月15日(月) 荒川総合支所		

※相談日が祝日の場合はお休みです。

相談名	相談日・内容・問い合わせ	相談名	相談日・内容・問い合わせ
子 育 て	月～金曜 9時～16時 秩父市子育て支援センター(下郷児童館1階)☎24-1712	公 証 相 談	月～金曜 9時～17時 秩父公証役場(西武秩父駅前MTビル1階)☎23-3788 ※☎で要予約 場秩父公証役場
子どもについての心配ごと	月～金曜 8時30分～17時15分 家庭児童相談室(子育て支援課)下郷児童館2階☎26-6535	心 配 ご と	月～金曜 8時30分～17時15分 秩父市社会福祉協議会☎22-1514
DVについて	月～金曜 8時30分～17時15分 社会福祉課☎25-5204 ※吉田・大滝・荒川総合支所市民福祉課でも実施	内 職	月～金曜 9時～16時 ジョブプラザちちぶ(地場産センター3階)☎24-5222
生活困窮者への支援について	月～金曜 8時30分～17時15分 社会福祉課☎25-5204 ※吉田・大滝・荒川総合支所市民福祉課でも実施	職 業	月～金曜 9時～17時 ジョブプラザちちぶ 産業支援課☎25-5208
身体障がい者について	月～金曜 9時～17時 フレンドリー(カナの会)☎26-7102 ☎62-5613		埼玉県信用保証協会による相談(☎で要予約) 場先端技術推進課☎21-5522
知的障がい者・障がい児について	月～金曜 9時～17時 フレンドリー(清心会)☎21-7171 ☎24-9963	中小企業向け よるず相談	中小企業診断士による相談(火曜) 場地場産センター☎25-0088
精神障がい者について	月～土曜 9時～17時 生活支援センター「アクセス」☎24-1025 ☎24-1026 ※祝日も開催	労 働 相 談	月～金曜 9時～17時(受付:16時30分まで) 埼玉県労働相談センター☎048-830-4522
障がい者の就労・生活	月～金曜 9時～17時 秩父障がい者就労支援センター「キャップ」☎21-7171 ☎24-9963		12/20(水)、1/10(水)・17(水)10時～ 場秩父勤労者福祉センター(国道140号沿い、秩父第一小前)☎049-265-5844 定5人(1人45分、☎で要予約) 産業支援課☎25-5208
いじめ・不登校等	月～金曜 9時～12時・13時～17時 教育相談室☎26-6321 ※市☎からメール相談可	シニアのための 就職相談	深谷若者サポートステーション 予約専用受付ダイヤル☎048-577-4727 場就労に不安や悩みを持つ若者(15歳～49歳) ※1人60分、☎で要予約
ひきこもりについて	月～金曜 8時30分～17時15分 秩父保健センター☎22-0648 吉田保健センター☎77-1112 大滝保健センター☎55-0102 荒川保健センター☎54-2231	無 料 相 談 会 (若者自立就労支援事業)	企業・求職者向け セミナーなど
人 権	月～金曜 8時30分～17時15分 さいたま地方務局 秩父支局☎22-0827 (人権擁護委員による相談)		ちちぶ雇用活性化協議会☎26-7691 ※セミナー情報は7ページをご覧ください!

※相談日が祝日の場合はお休みです。

〇〇を手話でやってみた!

QRで手話を動画で見られます。

「ときどき絵を描いて楽しんでます」



上に向けて開いた右手の親指と人さし指を、体の前やや左側で閉じ、やや右側でもう一度閉じます。

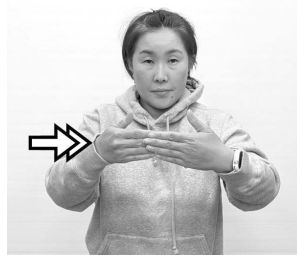

甲を前に向けた左手のひらに、右手の指の甲側を2回当てます。

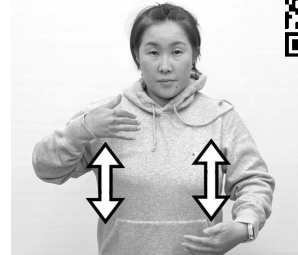

両手の指先を軽く曲げて、胸に向けて交互に上下させます。



くらしのカレンダー



12月の納税

☎納税課 ☎22-2210

納期限
12/25(月)

- 固定資産税 第3期
- 国民健康保険税 第6期

納期限内の納付にご協力をお願いします。
口座振替をご利用の方は、納期限の日に振り替えますので、預貯金の残高をご確認ください。

日	月	火	水	木	金	土
12/3 休館：秩父 大滝 市民会館休館	4 秩父 税務相談 吉田 行政相談 休館：秩父 荒川 吉田 市民会館休館	5 秩父 法律相談 休館：市民会館休館	6 4か月児健康診査	7 3歳児健康診査	8 乳・子宮頸がん検診 ママサロン(下郷児童館内) 秩父 労働・年金相談	9 休館：大滝
10 プレコンセプト ンケア研究会 休館：大滝	11 胃がん検診 荒川 行政相談 休館：秩父 荒川 吉田 市民会館休館	12 秩父 行政手続相談 休館：市民会館休館	13 10か月児健康診査 ママサロン・マタニティ教室(皆野町) 秩父 人権相談	14 夜間窓口 1歳6か月児健康診査 秩父 市民相談	15 ママサロン(横瀬児童館) 休館：秩父	16 休館：大滝
17 休館：大滝	18 1歳6か月からのあそ びの教室 秩父 行政相談 休館：秩父 荒川 吉田 市民会館休館	19 育児相談 休館：市民会館休館	20 ママサロン(横瀬児童館) 荒川 人権相談 秩父 登記相談	21 秩父 法律相談	22 赤ちゃんのあそびの教室 ママサロン(下郷児童館内) 秩父 不動産相談	23 休館：大滝
24 最終日曜 窓口 休館：大滝	25 大滝 行政相談 休館：秩父 荒川 吉田 市民会館休館	26 秩父 女性相談 休館：市民会館休館	27 ママサロン(長瀬町) 秩父 人権相談	28 夜間窓口 秩父 市民相談	29 休館：秩父 荒川 吉田 大滝 市民会館休館	30 休館：秩父 大滝 市民会館休館
31 休館：秩父 大滝 市民会館休館	1/1 元旦 休館：秩父 荒川 吉田 大滝 市民会館休館	2 休館：秩父 荒川 吉田 大滝 市民会館休館	3 休館：秩父 荒川 吉田 大滝 市民会館休館	4	5 ママサロン(長瀬町) 秩父 税務相談	6 休館：大滝
7 休館：大滝	8 成人の日 休館：荒川 吉田 大滝	9 秩父 法律相談 休館：秩父 市民会館休館	10 4か月児健康診査 秩父 人権相談	11 夜間窓口 3歳児健康診査 秩父 市民相談	12 ママサロン(下郷児童館内) 秩父 労働・年金相談	13 休館：大滝

◎12月31日(日)、1月1日(月・祝)は休日等の戸籍の届出窓口を行いません。

平日夜間窓口 (午後5時15分～7時15分) (第2・4木曜日) **最終日曜窓口** (午前8時30分～正午、午後1時～5時)

市民課 ☎22-5348 (市役所本庁舎1階1番)

- 戸籍の届書預かり ●戸籍謄本、住民票の写しの発行
- 火葬許可証等の発行 ●印鑑登録、印鑑証明書の発行
- 転入・転出・転居届等の受け付け (マイナンバーカード等の処理を含む)
- パスポート(旅券) 交付業務 (最終日曜窓口では午前9時～正午、午後1時～4時30分)

保険年金課 ☎25-5201 (市役所本庁舎1階2番)

- 国民健康保険、国民年金、高齢者医療等に関する業務

保育子ども課 ☎25-5206 (市役所本庁舎1階4番)

- 保育所、児童手当、子育て支援に関する業務

納税課 ☎22-2210 (市役所本庁舎1階13番)

- 納税と納税相談の受け付け ●納税証明書の発行

土・日・祝日 (午前9時～正午、午後1時～4時)

☎22-2211 (代表) (市役所本庁舎1階総合案内カウンター)

- 戸籍の届書の預かり ●火葬許可証等の発行

保健センターの催し・健診など(1段目)

- P.17「ほけんセンターだより」や、3月号市報と併せて配布した「秩父市健康カレンダー」もご覧ください。

市民生活課の無料相談室(2段目)

秩父 市役所本庁舎2階 吉田 吉田総合支所
大滝 大滝総合支所 荒川 荒川総合支所

問 市民生活課 ☎26-1133

- その他の相談はP.22「無料相談室」をご覧ください。

図書館休館日

秩父 秩父図書館 吉田 吉田分館
大滝 大滝分館 荒川 荒川図書館

- P.15「図書館だより」もご覧ください。

市民会館休館日

※業務の一部について、処理できない場合があります。詳細はお問い合わせください。

わが家のアイドル



みねかわ つばき
峯川 椿ちゃん
「パパだーいすき♡♡」



ぬまた はたと
沼田 隼斗くん
「我が家の癒し系!」



くろさわ なと
黒澤 奏人くん
「ボール遊びと
お散歩が大好き♡」



こたけ けん
小竹 賢人くん
「お散歩大好き♡」



しおうら かな
塩浦 寛菜ちゃん
「お話と動植物が大好き!」



おざき あきと
小崎 耀翔くん
「ママしか勝たん!!!」



またま さき
槇田 紗希ちゃん
「ヨーグルト大好き♡」



いじま たかな
飯島 達心くん
「乗り物大好き!
ひょうきん者!」

1～1歳半程度の市内在住のお子さんの画像（500KB以上）を添付の上、件名に「わが家のアイドル」、本文に必要事項（住所・保護者の氏名・電話番号・お子さんの氏名〈ふりがな〉・性別・生年月日・コメント）を入力し、広報広聴課（koho@city.chichibu.lg.jp）までご応募ください。掲載される写真はHP・市役所内デジタルサイネージに掲載する場合があります。
※発行月により、白黒またはカラーとなります。掲載号は選べません。

ちちぶトピックス



今月の表紙

全国植樹祭に向けて苗木を育てよう!

埼玉県の事業「苗木のスクールステイ」が市内の小中学校で行われました。10月31日、荒川西小学校では3・4年生14人が参加し、全国植樹祭のことや森林のさまざまな機能、苗木の育て方などを学びました。